СУМЫ, ВЕРБНОЕ ВОСКРЕСЕНЬЕ

ЦЕНТР ГОРОДА СУМЫ · 13 АПРЕЛЯ 2025, ВЕРБНОЕ ВОСКРЕСЕНЬЕ

СУМЫ: ДВЕ РАКЕТЫ ВОСКРЕСНЫМ УТРОМ

Около 10:15 в Вербное воскресенье две баллистические ракеты Iskander-M поразили центр Сум, в 30 км от российской границы, когда люди проходили мимо конгресс-центра университета. Вторая ракета упала, когда прохожие бросились на помощь; сгорел троллейбус, полный пассажиров. Погибли 35 мирных жителей, двое из них дети. Россия заявила, что поразила «совещание командования» и уничтожила «свыше 60 военнослужащих». Через год Украина предъявила обвинения восьми офицерам.

UKRAINE EVIDENCE HUB
ВЕРИФИЦИРОВАННАЯ ЛЕТОПИСЬ
ОКТ. 2026 Г.

ЧЕРНОВИК — не опубликовано. Проект для редактора. Цифры сверены с данными Сумской областной администрации (апр. 2025 г.), ММПЧ ООН (24 апр. 2025 г.), СБУ (10 апр. 2026 г.), заявлением Минобороны России от 14 апр. 2025 г. (The Insider, EUvsDisinfo, AP), сообщениями ТАСС о высказываниях Пескова и Лаврова (14 апр. 2025 г.). Фото: Wikimedia Commons (ГСЧС, Национальная полиция), лицензии проверены; уличные снимки с погибшими исключены.

35

погибших мирных жителей, в том числе двое детей B

Сумская областная администрация / ОГП, апр. 2025 г.; СБУ, 10 апр. 2026 г.

129

раненых, в том числе 15 детей (СБУ: 125, из них 22 несовершеннолетних — на платформе приведены обе цифры) B

Сумская областная администрация; СБУ, 10 апр. 2026 г.

31 / 80+

погибших / раненых, верифицированных ООН к 24 апреля 2025 г., включая 14 детей среди раненых A

ММПЧ ООН, 24 апр. 2025 г.

8

российским офицерам заочно вручены уведомления о подозрении — от генерал-полковника Кима до двух командиров ракетных бригад B

СБУ, 10 апр. 2026 г.

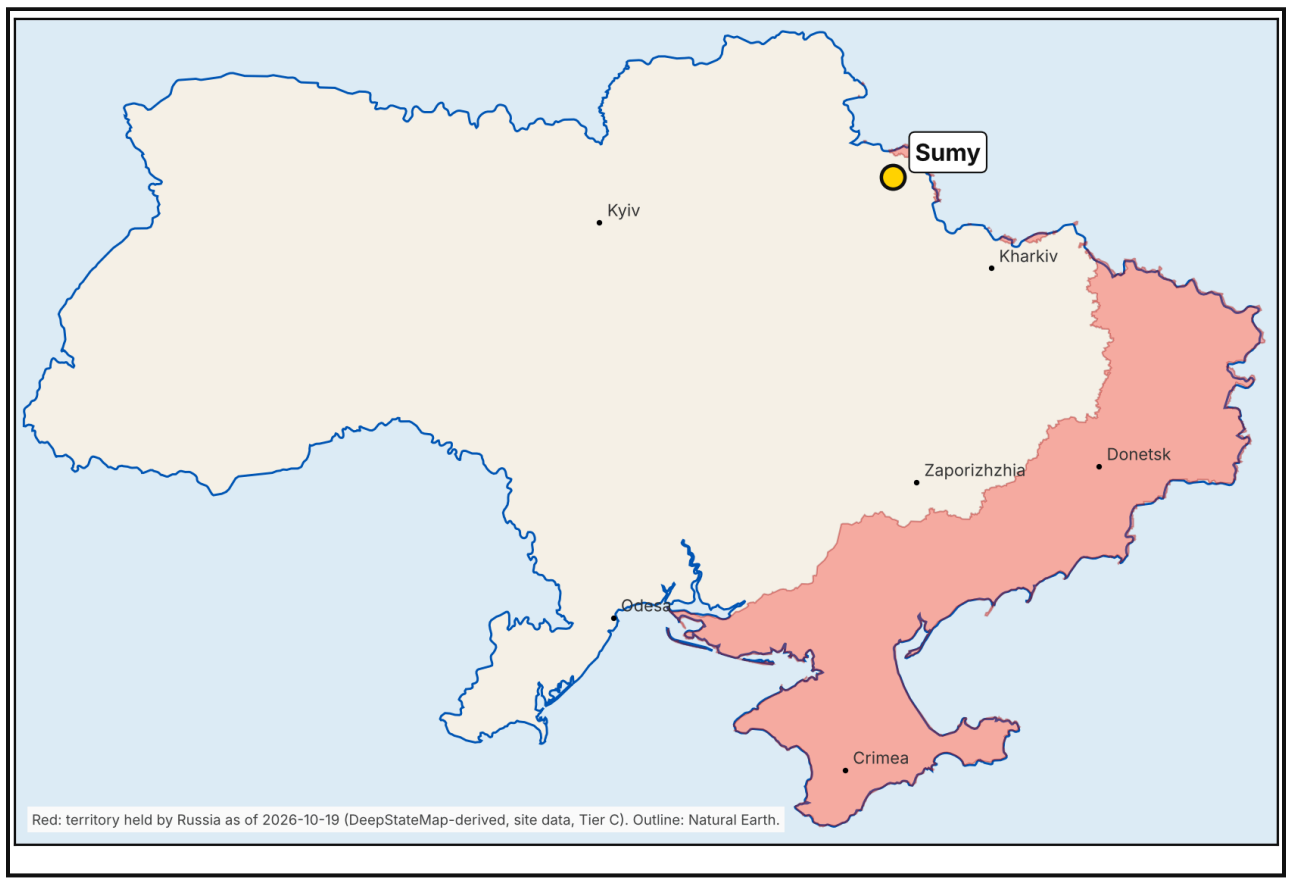

ГЛАВНОЕ

Две баллистические ракеты по центру города в церковный праздник. Места попаданий — улица у конгресс-центра Сумского государственного университета и троллейбусный маршрут — в середине утра были заполнены гражданскими лицами; вторая ракета ударила, когда люди бежали к месту первого попадания.

Собственное утверждение России — это признание. Министерство обороны заявило, что выпустило две ракеты Iskander-M по «совещанию командного состава» и уничтожило «более 60 военнослужащих». Украинские источники идентифицируют одного военнослужащего среди 35 погибших. Баллистический удар по городской улице утром в Вербное воскресенье не может обеспечить различие.

Снова названная цепочка командования. Восемь офицеров, которым 10 апр. 2026 г. предъявлены обвинения, частично совпадают с обвиняемыми по Грозе и Кривому Рогу: эту цель выбрал тот же центр планирования Объединённой группировки войск.

ПРАВОВАЯ КВАЛИФИКАЦИЯ В ТРЁХ УРОВНЯХ

СМЕРТОНОСНЫЙ БАЛЛИСТИЧЕСКИЙ УДАР ПО МИРНЫМ ЖИТЕЛЯМ В ЦЕНТРЕ ГОРОДА — ЗАФИКСИРОВАН ММПЧ ООН (31 ПОГИБШИЙ ВЕРИФИЦИРОВАН К 24 АПР. 2025); ОСУЖДЁН ГЕНЕРАЛЬНЫМ СЕКРЕТАРЁМ

УДАРЫ ISKANDER ПО ЦЕНТРАМ ГОРОДОВ СО ВТОРОЙ РАКЕТОЙ ПО СПАСАТЕЛЯМ — ЗАКОНОМЕРНОСТЬ (КРИВОЙ РОГ, 4 АПР. 2025; СУМЫ, 13 АПР. 2025)

ВОЕННОЕ ПРЕСТУПЛЕНИЕ, ПОВЛЁКШЕЕ СМЕРТЬ, СОВЕРШЁННОЕ ГРУППОЙ ЛИЦ — ПОЗИЦИЯ (Ч. 2 СТ. 438 УК УКРАИНЫ; ОБВИНЕНИЯ ПРЕДЪЯВЛЕНЫ ВОСЬМИ ОФИЦЕРАМ 10 АПР. 2026)

Установлено. ММПЧ ООН к 24 апр. 2025 г. верифицировала не менее 31 погибшего и 80 раненых среди гражданского населения, в том числе 14 детей; Генеральный секретарь заявил, что удар продолжил «разрушительную закономерность аналогичных нападений на украинские города и посёлки» (13 апр. 2025 г.). **Закономерность.** Вторая баллистическая ракета через несколько минут после первой — по месту, где собрались люди, чтобы помочь (Кривой Рог девятью днями ранее). **Позиция.** Украина квалифицирует удар как военное преступление, повлёкшее гибель людей, совершённое группой лиц (ст. 438(2) УК Украины); 10 апр. 2026 г. восьми офицерам заочно предъявлены обвинения. Губернатор области был уволен 15 апр. 2025 г. после того, как подтвердил, что в то утро в городе планировалась церемония награждения военных.

С КАКИМ ПРИЗЫВОМ МЫ ОБРАЩАЕМСЯ

Ссылаться на верифицированные ММПЧ ООН данные о жертвах и на заявление Генерального секретаря от 13 апр. 2025 г. всякий раз, когда Россия утверждает, что удар был направлен против военных. Включить восемь офицеров, которым 10 апр. 2026 г. предъявлены обвинения, а также 112-ю и 448-ю ракетные бригады в санкционные списки, где они ещё не включены. Просить Комиссию по расследованию рассмотреть Сумы и Кривой Рог вместе как закономерность апреля 2025 г.

Источники: A — пресс-релиз ММПЧ ООН, 24 апр. 2025 г.; Генеральный секретарь ООН через официального представителя, 13 апр. 2025 г. B — СБУ, 10 апр. 2026 г.; ГУР, 13 апр. 2025 г. и 10 апр. 2026 г.; Сумская областная администрация и МВД, 13–14 апр. 2025 г.; Кабинет Министров, 15 апр. 2025 г. C — The Guardian, 13 апр. 2025 г.; Kyiv Independent, 13–15 апр. 2025 г.; The Insider; EUvsDisinfo, 14 апр. 2025 г.; Русская служба Би-би-си, 14 апр. 2025 г.; Washington Post, 16 апр. 2025 г.; AP, 14 апр. 2025 г.; Global Rights Compliance, апр. 2026 г. RU — заявление Минобороны России, 14 апр. 2025 г.; ТАСС о высказываниях Пескова и Лаврова, 14 апр. 2025 г. Все источники проверены 21 окт. 2026 г.

СУМЫ, ВЕРБНОЕ ВОСКРЕСЕНЬЕ
ПРОЕКТ V0.1 · 21 ОКТ. 2026 · НЕ ОПУБЛИКОВАНО · АКТУАЛЬНАЯ ВЕРСИЯ И ЖУРНАЛ ИСПРАВЛЕНИЙ — НА UKRAINE EVIDENCE HUB

актуальная страница · журнал исправлений

ЦЕНТР ГОРОДА В СЕРЕДИНЕ УТРА

Сумы — областной центр с населением в четверть миллиона человек в 30 км от границы. Утром в Вербное воскресенье центральные улицы были заполнены людьми с ветками вербы, студентами, а мимо университета по своему маршруту шёл троллейбус.

UKRAINE EVIDENCE HUB
ВЕРИФИЦИРОВАННАЯ ЛЕТОПИСЬ
ОКТ. 2026 Г.

4 апр. 2025	Iskander-M взрывается над детской площадкой в Кривом Роге: 20 погибших, девять из них — дети. A — ММПЧ ООН, 24 апр. 2025
13 апр. 2025 г., ~10:15–10:20	Две баллистические ракеты поражают центр Сум; вторая — когда люди бегут на помощь. Горит троллейбус с пассажирами; повреждены здания вокруг университетского конгресс-центра. Первые данные: более 20 погибших. B — Сумская областная администрация; министр внутренних дел Клименко; The Guardian, 13 апр. 2025 г.
13 апр. 2025	ГУР: ракеты Iskander-M / KN-23 были запущены из Лисок (Воронежская область) и Леженьков (Курская область) 112-й и 448-й ракетными бригадами. Офис Президента: кассетные боевые части. B — ГУР (Буданов); Ермак — Kyiv Independent, 13 апр. 2025 г.
13 апр. 2025	Генеральный секретарь ООН «глубоко встревожен и потрясён»; удар «продолжает разрушительную закономерность аналогичных нападений». ЕС, Великобритания, Германия, Франция выступают с осуждением. A — Официальный представитель ГС ООН; RFE/RL, 13 апр. 2025 г.
13 апр. 2025	Городской голова Конотопа Семенихин обвиняет губернатора области в организации в то утро в городе церемонии награждения 117-й бригады территориальной обороны. Данные к ночи: 34 погибших, 117 раненых, в том числе 15 детей. B — Семенихин; Сумская областная администрация — RFE/RL, 13 апр. 2025 г.
14 апр. 2025 г.	Минобороны России: «двумя оперативно-тактическими ракетами Iskander-M» по «месту проведения совещания командного состава оперативно-тактической группировки „Северск“»; «уничтожено более 60 военнослужащих ВСУ». Песков: «наши военные наносят удары исключительно по военным и околовоенным объектам». РОССИЯ ЗАЯВЛЯЕТ — Заявление Минобороны России; ТАСС, 14 апр. 2025 г.
14 апр. 2025 г.	Губернатор Артюх заявляет, что был приглашён на церемонию, но не организовывал её. Число погибших растёт до 35. Министр иностранных дел Лавров: «У нас есть доказательства того, кто присутствовал на поражённом объекте». B — Kyiv Independent; ТАСС, 14 апр. 2025 г.
15 апр. 2025 г.	Правительство увольняет Артюха с должности главы Сумской областной администрации. B — Кабинет Министров; Kyiv Independent, «Медуза», 15 апр. 2025 г.
24 апр. 2025 г.	ММПЧ ООН: по Сумам верифицированы не менее 31 погибшего и 80 раненых среди гражданского населения, в том числе 14 детей; число жертв в апреле 2025 г. на 46 процентов выше, чем в апреле 2024 г. A — пресс-релиз ММПЧ ООН, 24 апр. 2025
10 апр. 2026 г.	Первая годовщина: СБУ заочно вручает уведомления о подозрении восьми офицерам — Киму, Соловьёву, Пинчуку, Киседобреву, Петрушину, Городецкому, Полушину (448-я), Пономарёву (112-я); ГУР публикует данные о личностях пусковых расчётов. B — СБУ; ГУР, 10 апр. 2026 г.

ЧТО ЗАФИКСИРОВАНО

Две баллистические ракеты ударили с интервалом в несколько минут, около 10:15–10:20: одна — у конгресс-центра Сумского государственного университета, другая — по улице и троллейбусному маршруту поблизости. Украинская разведка идентифицировала их как Iskander-M (или северокорейские KN-23, выпущенные с тех же пусковых установок), запущенные из Воронежской и Курской областей.

Второе попадание пришлось на момент, когда люди бежали на помощь пострадавшим от первого. Украинские официальные лица заявили, что боевые части были кассетными; анализ видеозаписей Русской службой Би-би-си указывал на фугасную боевую часть, сдетонировавшую на малой высоте. В любом случае оружие разбросало осколки по всей улице.

Горящие автомобили в центре Сум после удара, 13 апреля 2025 г. Фото: ДСНС України · CC BY 4.0 · через Wikimedia Commons

КЕМ БЫЛИ ПОГИБШИЕ

35 погибших, двое из них — дети; 129 раненых, 15 из них — дети (Сумская областная администрация). Среди погибших — Елена Когут, органистка областной филармонии, и пассажиры троллейбуса.

Среди погибших известен один военнослужащий — полковник Юрий Юла, командир 27-й реактивной артиллерийской бригады. О потерях 117-й бригады территориальной обороны, церемония награждения которой якобы проводилась, не сообщалось.

Источники: A — пресс-релиз ММПЧ ООН, 24 апр. 2025 г.; Генеральный секретарь ООН через официального представителя, 13 апр. 2025 г. B — СБУ, 10 апр. 2026 г.; ГУР, 13 апр. 2025 г. и 10 апр. 2026 г.; Сумская областная администрация и МВД, 13–14 апр. 2025 г.; Кабинет Министров, 15 апр. 2025 г. C — The Guardian, 13 апр. 2025 г.; Kyiv Independent, 13–15 апр. 2025 г.; The Insider; EUvsDisinfo, 14 апр. 2025 г.; Русская служба Би-би-си, 14 апр. 2025 г.; Washington Post, 16 апр. 2025 г.; AP, 14 апр. 2025 г.; Global Rights Compliance, апр. 2026 г. RU — заявление Минобороны России, 14 апр. 2025 г.; ТАСС о высказываниях Пескова и Лаврова, 14 апр. 2025 г. Все источники проверены 21 окт. 2026 г.

СУМЫ, ВЕРБНОЕ ВОСКРЕСЕНЬЕ
ПРОЕКТ V0.1 · 21 ОКТ. 2026 · НЕ ОПУБЛИКОВАНО · АКТУАЛЬНАЯ ВЕРСИЯ И ЖУРНАЛ ИСПРАВЛЕНИЙ — НА UKRAINE EVIDENCE HUB

актуальная страница · журнал исправлений

СУМЫ, ВЕРБНОЕ ВОСКРЕСЕНЬЕ · ДОКАЗАТЕЛЬСТВА ПО УРОВНЯМ

ТРИ УРОВНЯ, ДВЕ РАКЕТЫ

ООН верифицировала погибших среди гражданского населения; Украина установила места пуска, бригады и офицеров; Россия описала удар в собственной сводке. Открытым остаётся вопрос о боевой части, и хаб показывает обе версии.

UKRAINE EVIDENCE HUB
ВЕРИФИЦИРОВАННАЯ ЛЕТОПИСЬ
ОКТ. 2026 Г.

УСТАНОВЛЕНО ОРГАНАМИ, ОБЛАДАЮЩИМИ МАНДАТОМ

Пресс-релиз ММПЧ ООН, 24 апр. 2025 г.: 13 апреля в Сумах погибли не менее 31 и ранены не менее 80 гражданских лиц, в том числе 14 детей; за 1–24 апреля 2025 г. — 848 жертв среди гражданского населения, на 46 процентов больше, чем за тот же период 2024 г.; в результате удара по Кривому Рогу 4 апреля погибли 20 гражданских лиц, в том числе 9 детей. A

Генеральный секретарь ООН через официального представителя, 13 апр. 2025 г.: «глубоко встревожен и потрясён»; нападение «продолжает разрушительную закономерность аналогичных нападений на украинские города и посёлки в последние недели». Координатор ООН по гуманитарным вопросам Шмале осудил удар «в самых решительных выражениях». A

УКРАИНСКОЕ РАССЛЕДОВАНИЕ

Сумская областная администрация и МВД, 13–14 апр. 2025 г.: 35 погибших, в том числе 2 детей; 129 раненых, в том числе 15 детей; поражены троллейбус и здания вокруг конгресс-центра; в Сумах и других городах объявлен траур. B

ГУР, 13 апр. 2025 г.: Iskander-M / KN-23, запущенные из Лисок (Воронежская обл.) и Леженьков (Курская обл.); 112-я и 448-я ракетные бригады. Офис Президента (Ермак): кассетные боеприпасы. B

СБУ и Генеральный прокурор, 10 апр. 2026 г.: восьми офицерам предъявлены обвинения по ст. 438(2) УК Украины — инициаторам (Ким, Соловьёв), планировщикам в центре огневого планирования Объединённой группировки (Пинчук, Киседобрев, Петрушин, Городецкий) и двум командирам бригад, отдавшим приказы о пусках (Полушин, Пономарёв); 35 погибших, 125 раненых, в том числе 22 несовершеннолетних; повреждено почти 100 гражданских объектов. B

НЕЗАВИСИМЫЕ РАССЛЕДОВАНИЯ

The Insider (antifake), апр. 2025 г.: заявление Минобороны России приведено полностью; идентифицирован один погибший военнослужащий; цифра «более 60» ничем не подтверждена; EUvsDisinfo, 14 апр. 2025 г.: утверждение о «командном составе» внесено в каталог дезинформации. C

Русская служба Би-би-си, 14 апр. 2025 г.: видеозаписи указывают на фугасно-зажигательную боевую часть с подрывом на малой высоте, а не на кассетные суббоеприпасы. C

Washington Post, 16 апр. 2025 г.: военнослужащий 117-й бригады говорит, что военные собрались на церемонию в подвале университета, — наиболее сильная версия российской теории о «цели», которая всё равно оставляет две ракеты по открытой улице. C

ЦИФРЫ — КАЖДЫЙ ИСТОЧНИК, КАК ОПУБЛИКОВАНО

Цифра	Что учитывается	Источник · дата · уровень
20 · 32 · 34 · 35	погибших — 13 апр. утром, 13 апр. днём, 13 апр. вечером, 14 апр. 2025 г.; 35 — итоговая цифра	Областная администрация; МВД; СМИ · B/C
31 · 35	погибших — верифицировано ММПЧ ООН к 24 апр. 2025 г. (верификация продолжается) · официальные данные	ММПЧ ООН; областная администрация · A / B
80+ (14 дет.) · 117 (15) · 125 (22) · 129 (15)	раненых (дети) — ММПЧ ООН 24 апр. 2025 г.; администрация 13 апр.; СБУ апр. 2026 г.; администрация, итог	A / B / B / B
1 · 60+	погибших военнослужащих — идентифицировано украинскими источниками (полковник Юла) · заявлено Минобороны России	The Insider · C / RU
2	Iskander-M / KN-23 запущено из Воронежской и Курской областей — обе стороны согласны в числе	ГУР; Минобороны России · B / RU
кассетная · фугасно-зажигательная	боевая часть — украинские официальные лица · анализ видеозаписей Русской службой Би-би-си; хаб показывает обе версии	Ермак; Би-би-си · B / C

Спасатели среди повреждённых автомобилей на улице. Фото: ДСНС України · CC BY 4.0 · через Wikimedia Commons

Хаб показывает на первом месте цифру, верифицированную ММПЧ ООН (Уровень A), данные областной администрации — с пометкой «по данным украинских властей» (Уровень B), а рядом — цифры из обвинительных материалов СБУ. Вопрос о боевой части оставлен открытым; ни одна из версий не меняет правового вывода.

Источники: A — пресс-релиз ММПЧ ООН, 24 апр. 2025 г.; Генеральный секретарь ООН через официального представителя, 13 апр. 2025 г. B — СБУ, 10 апр. 2026 г.; ГУР, 13 апр. 2025 г. и 10 апр. 2026 г.; Сумская областная администрация и МВД, 13–14 апр. 2025 г.; Кабинет Министров, 15 апр. 2025 г. C — The Guardian, 13 апр. 2025 г.; Kyiv Independent, 13–15 апр. 2025 г.; The Insider; EUvsDisinfo, 14 апр. 2025 г.; Русская служба Би-би-си, 14 апр. 2025 г.; Washington Post, 16 апр. 2025 г.; AP, 14 апр. 2025 г.; Global Rights Compliance, апр. 2026 г. RU — заявление Минобороны России, 14 апр. 2025 г.; ТАСС о высказываниях Пескова и Лаврова, 14 апр. 2025 г. Все источники проверены 21 окт. 2026 г.

СУМЫ, ВЕРБНОЕ ВОСКРЕСЕНЬЕ
ПРОЕКТ V0.1 · 21 ОКТ. 2026 · НЕ ОПУБЛИКОВАНО · АКТУАЛЬНАЯ ВЕРСИЯ И ЖУРНАЛ ИСПРАВЛЕНИЙ — НА UKRAINE EVIDENCE HUB

актуальная страница · журнал исправлений

ТОТ ЖЕ ЦЕНТР ПЛАНИРОВАНИЯ, ТРЕТИЙ ГОРОД

Офицеры, обвиняемые по Сумам, — с некоторыми дополнениями те же, что обвиняются по Грозе и Кривому Рогу: начальник штаба Объединённой группировки, её центр огневого планирования и разведки и командиры ракетных бригад.

UKRAINE EVIDENCE HUB
ВЕРИФИЦИРОВАННАЯ ЛЕТОПИСЬ
ОКТ. 2026 Г.

Кто	Роль в деле	Производство	Санкции · суды
Генерал-полковник Алексей Ким начальник штаба — первый заместитель командующего Объединённой группировкой войск	Инициировал удар (СБУ)	Уведомление о подозрении заочно, ст. 438(2) УК Украины, 10 апр. 2026 г.; также обвиняется по Грозе (июль 2026 г.) и Кривому Рогу (нояб. 2025 г.)	—
Полковник Василий Соловьёв заместитель Кима; начальник разведки	Инициировал удар (СБУ)	Уведомление о подозрении, 10 апр. 2026 г.	—
Вице-адмирал Сергей Пинчук заместитель командующего (по огневому поражению); начальник центра огневого планирования и координации	Подготовил удар	Уведомление о подозрении, 10 апр. 2026 г.; также обвиняется по Грозе	ЕС (28 февр. 2022 г.), Великобритания, Канада, Австралия, Япония, Швейцария — как командующий Черноморским флотом, не за Сумы
Полковник Александр Киседобрев начальник ракетных войск и артиллерии, центр огневого планирования	Подготовил удар	Уведомление о подозрении, 10 апр. 2026 г.; также обвиняется по Кривому Рогу	—
Контр-адмирал Алексей Петрушин начальник центра управления разведкой (разведка целей)	Подготовил удар	Уведомление о подозрении, 10 апр. 2026 г.; также обвиняется по Грозе и Кривому Рогу	—
Полковник Анатолий Городецкий начальник штаба центра; заместитель начальника ракетных войск и артиллерии	Подготовил удар	Уведомление о подозрении, 10 апр. 2026 г.	—
Полковник Роман Полушин командир 448-й ракетной бригады (Курск)	Непосредственно отдал приказ об одном пуске	Уведомление о подозрении, 10 апр. 2026 г.	—
Полковник Сергей Пономарёв командир 112-й ракетной бригады (Шуя)	Непосредственно отдал приказ об одном пуске	Уведомление о подозрении, 10 апр. 2026 г.	—

ЦЕПОЧКА ОТВЕТСТВЕННОСТИ

Последовательность, установленная следствием (СБУ, 10 апр. 2026 г.): Ким и Соловьёв инициировали → центр огневого планирования (Пинчук, Киседобрев, Петрушин, Городецкий) подготовил и проверил → Полушин (448-я) и Пономарёв (112-я) отдали приказы о пусках из Курской и Воронежской областей.

Две ракеты от двух бригад по одной цели в одно время — это скоординированный удар, спланированный на уровне Объединённой группировки. 112-ю бригаду ГУР связывало с Грозой в 2024–25 гг.; обвинительный акт 2026 г. по Грозе называет 119-ю.

СОБСТВЕННЫЕ ДЕЙСТВИЯ РОССИЙСКОГО ГОСУДАРСТВА

Заявление Министерства обороны от 14 апр. 2025 г. — единственная официальная российская версия: две ракеты Iskander-M, «совещание командного состава», «более 60 военнослужащих». Никаких доказательств, имён или снимков опубликовано не было. Песков переадресовал все вопросы к этому заявлению.

Министерство обвинило Украину в «использовании мирных жителей в качестве щита путём проведения военных совещаний в центре города» (AP). Лавров: присутствовали «военные из стран НАТО» (ТАСС, 14 апр. 2025 г.) — ни одного имени так и не последовало.

Колонка санкций: только включения, подтверждённые в собственных списках принявших решение органов; включения Пинчука — как в досье по Грозе. Прочерк означает, что таковых не выявлено.

Источники: A — пресс-релиз ММПЧ ООН, 24 апр. 2025 г.; Генеральный секретарь ООН через официального представителя, 13 апр. 2025 г. B — СБУ, 10 апр. 2026 г.; ГУР, 13 апр. 2025 г. и 10 апр. 2026 г.; Сумская областная администрация и МВД, 13–14 апр. 2025 г.; Кабинет Министров, 15 апр. 2025 г. C — The Guardian, 13 апр. 2025 г.; Kyiv Independent, 13–15 апр. 2025 г.; The Insider; EUvsDisinfo, 14 апр. 2025 г.; Русская служба Би-би-си, 14 апр. 2025 г.; Washington Post, 16 апр. 2025 г.; AP, 14 апр. 2025 г.; Global Rights Compliance, апр. 2026 г. RU — заявление Минобороны России, 14 апр. 2025 г.; ТАСС о высказываниях Пескова и Лаврова, 14 апр. 2025 г. Все источники проверены 21 окт. 2026 г.

СУМЫ, ВЕРБНОЕ ВОСКРЕСЕНЬЕ

ФАКТЧЕК · ЧТО РОССИЯ ГОВОРИТ О СУМАХ

«БОЛЕЕ 60 ВОЕННОСЛУЖАЩИХ» И ОДИН ПОЛКОВНИК

Утверждение России конкретно — совещание командного состава, две ракеты Iskander-M, более шестидесяти убитых военных — и поэтому поддаётся проверке. Документальные данные показывают одного военнослужащего среди 35 погибших, троллейбус и улицу.

UKRAINE EVIDENCE HUB
ВЕРИФИЦИРОВАННАЯ ЛЕТОПИСЬ
ОКТ. 2026 Г.

МИНИСТЕРСТВО ОБОРОНЫ РОССИИ · ОФИЦИАЛЬНОЕ ЗАЯВЛЕНИЕ · 14 АПР. 2025 Г.

«Вооружённые силы Российской Федерации, несмотря на активное противодействие средств РЭБ, нанесли удар двумя оперативно-тактическими ракетами Iskander-M по месту проведения совещания командного состава оперативно-тактической группировки „Северск“ в городе Сумы. Уничтожено более 60 военнослужащих ВСУ.»

Минобороны России через ТАСС/РИА; цитируется The Insider (antifake) и EUvsDisinfo, 14 апр. 2025 г.

ДМИТРИЙ ПЕСКОВ · ПРЕСС-СЕКРЕТАРЬ КРЕМЛЯ · 14 АПР. 2025 Г.

«Наши военные наносят удары исключительно по военным и околовоенным объектам. [Следует] ориентироваться на информацию нашего Министерства обороны.»

ТАСС, 14 апр. 2025

МИНИСТЕРСТВО ОБОРОНЫ РОССИИ · ТО ЖЕ ЗАЯВЛЕНИЕ В ИЗЛОЖЕНИИ AP · 14 АПР. 2025 Г.

«[Киев] использует мирных жителей в качестве щита, проводя военные совещания в центре города. (в изложении AP)»

AP, 14 апр. 2025 г.

СЕРГЕЙ ЛАВРОВ · МИНИСТР ИНОСТРАННЫХ ДЕЛ · 14 АПР. 2025 Г.

«У нас есть доказательства того, кто присутствовал на том объекте, который был поражён в Сумах … Там присутствуют военные из стран НАТО, и они непосредственно командуют.»

Интервью «Коммерсанту» в изложении ТАСС, 14 апр. 2025 г.

СРЕДИ 35 ПОГИБШИХ ИДЕНТИФИЦИРОВАН ОДИН ВОЕННОСЛУЖАЩИЙ

Погибшие находились на улице и в троллейбусе; к 24 апр. 2025 года ООН верифицировала 31 погибшего мирного жителя. Украинские источники называют одного погибшего военнослужащего. Ни имён, ни изображений, ни документов в подтверждение «совещания командования» или «свыше 60» представлено не было.

Что признаёт утверждение: Пуск, оружие, число ракет и город — вся фактическая сторона дела.

ИНФОРМАЦИЯ МИНИСТЕРСТВА — ЭТО И ЕСТЬ ПРОВЕРЯЕМОЕ УТВЕРЖДЕНИЕ

Кремль сослался на заявление Министерства, которое опровергается установленными личностями погибших. Троллейбус на воскресном маршруте — не околовоенный объект.

Что признаёт утверждение: Что удар был российским и преднамеренным.

ИСПОЛЬЗОВАНИЕ ЩИТА НЕ ОСВОБОЖДАЕТ НАПАДАЮЩЕГО ОТ ЕГО ОБЯЗАННОСТЕЙ

Дополнительный протокол I, ст. 51(8): нарушение со стороны обороняющегося не освобождает нападающего от соблюдения принципов различия, соразмерности и предосторожности. Две баллистические ракеты по центральной улице в праздник не соответствуют ни одному из трёх.

Что признаёт утверждение: Знание о том, что в момент удара район был заполнен гражданскими лицами.

НИКТО НЕ НАЗВАЛ НИ КОМАНДИРА, НИ ИНОСТРАНЦА С ЗАПАДА

Никаких «доказательств» опубликовано не было. Сообщений о гибели или ранении в Сумах граждан западных стран нет; среди погибших, кроме полковника Юлы, не идентифицирован ни один украинский командир. Тот же тезис был использован девятью днями ранее в отношении Кривого Рога, где записи камер ресторана показали форум индустрии красоты.

Что признаёт утверждение: Что цель была выбрана заранее — в центре города, утром в праздник.

СПРАВЕДЛИВОСТИ РАДИ

Украинская церемония награждения бригады территориальной обороны действительно планировалась в Сумах в то утро; губернатор был уволен. Военнослужащий рассказал Washington Post, что военные собрались в подвале университета. Присутствие военных где-то в центре возможно.

Эта возможность не подтверждает утверждения: жертвы были на улице и в троллейбусе; среди погибших идентифицирован один военнослужащий. Баллистическая ракета по городской улице утром в праздник не становится законной из-за того, что в соседнем здании, возможно, находились военные.

Источники: A — пресс-релиз ММПЧ ООН, 24 апр. 2025 г.; Генеральный секретарь ООН через официального представителя, 13 апр. 2025 г. B — СБУ, 10 апр. 2026 г.; ГУР, 13 апр. 2025 г. и 10 апр. 2026 г.; Сумская областная администрация и МВД, 13–14 апр. 2025 г.; Кабинет Министров, 15 апр. 2025 г. C — The Guardian, 13 апр. 2025 г.; Kyiv Independent, 13–15 апр. 2025 г.; The Insider; EUvsDisinfo, 14 апр. 2025 г.; Русская служба Би-би-си, 14 апр. 2025 г.; Washington Post, 16 апр. 2025 г.; AP, 14 апр. 2025 г.; Global Rights Compliance, апр. 2026 г. RU — заявление Минобороны России, 14 апр. 2025 г.; ТАСС о высказываниях Пескова и Лаврова, 14 апр. 2025 г. Все источники проверены 21 окт. 2026 г.

СУМЫ, ВЕРБНОЕ ВОСКРЕСЕНЬЕ
ПРОЕКТ V0.1 · 21 ОКТ. 2026 · НЕ ОПУБЛИКОВАНО · АКТУАЛЬНАЯ ВЕРСИЯ И ЖУРНАЛ ИСПРАВЛЕНИЙ — НА UKRAINE EVIDENCE HUB

актуальная страница · журнал исправлений

СУМЫ, ВЕРБНОЕ ВОСКРЕСЕНЬЕ ПРАВО И НАШ ПРИЗЫВ

УЛИЦА, ТРОЛЛЕЙБУС, ВТОРАЯ РАКЕТА

Сумы — случай, в котором собственное утверждение России о цели наиболее конкретно и в котором погибшие наиболее явно его опровергают. Это также случай, когда вторая ракета упала на тех, кто пришёл на помощь.

UKRAINE EVIDENCE HUB
ВЕРИФИЦИРОВАННАЯ ЛЕТОПИСЬ
ОКТ. 2026 Г.

УСТАНОВЛЕНО — ОРГАНАМИ, ОБЛАДАЮЩИМИ МАНДАТОМ

ММПЧ ООН (24 апр. 2025 г.): верифицированы не менее 31 погибшего и 80 раненых среди гражданского населения, в том числе 14 детей; апрель 2025 г. — самый смертоносный апрель с 2022 г.

Генеральный секретарь ООН (13 апр. 2025 г.): удар продолжает разрушительную закономерность нападений на украинские города; осуждение со стороны Координатора по гуманитарным вопросам.

ЗАКОНОМЕРНОСТЬ — ЧТО ПОКАЗЫВАЮТ ФАКТЫ

Баллистические ракеты с боевыми частями площадного действия по центрам городов в апреле 2025 г.: Кривой Рог (4 апр., 20 погибших, в том числе 9 детей), Сумы (13 апр., 35 погибших) — данные ММПЧ ООН за апрель.

Объяснение о «совещании командования / западных инструкторах», использованное повторно в течение девяти дней, каждый раз без доказательств; повторный удар по тем, кто пришёл на помощь.

ПОЗИЦИЯ — КВАЛИФИКАЦИЯ УКРАИНЫ

Украина квалифицирует удар как нарушение законов и обычаев войны, повлёкшее гибель людей, совершённое группой лиц по предварительному сговору (ст. 438(2) УК Украины); 10 апр. 2026 г. восьми офицерам заочно предъявлены обвинения.

Украина считает, что решение, принятое в центре огневого планирования Объединённой группировки, влечёт командную ответственность (ст. 28 Римского статута), — утверждение, ожидающее судебного рассмотрения.

ПРИМЕНИМЫЕ НОРМЫ

Дополнительный протокол I, ст. 48, 51(4)–(5) и 57: проведение различия, запрет неизбирательных нападений, в том числе с применением средств, последствия которых не могут быть ограничены, соразмерность и меры предосторожности; ст. 51(8): использование щита не освобождает нападающего от обязанностей.

Римский статут, ст. 8(2)(b)(i) и (iv); ст. 28 — ответственность командиров.

ЧЕГО МЫ НЕ ЗНАЕМ

Тип боевой части — кассетная (украинские официальные лица) или фугасно-зажигательная (анализ видеозаписей Би-би-си).

Собирались ли военнослужащие 117-й бригады и где именно и знали ли планировщики о церемонии.

Суд и даты слушаний по заочному производству; по состоянию на 21 окт. 2026 приговор не вынесен.

С КАКИМ ПРИЗЫВОМ МЫ ОБРАЩАЕМСЯ

Цитировать признание. Всякий раз, когда Россия называет Сумы военной целью, цитировать её собственное заявление — две ракеты Iskander-M по центру города в 10:15 в Вербное воскресенье — рядом с верифицированными ММПЧ ООН данными о жертвах.

Ввести санкции против планировщиков. Включить Кима, Соловьёва, Пинчука, Киседобрева, Петрушина, Городецкого, Полушина и Пономарёва, а также 112-ю и 448-ю ракетные бригады в санкционные списки, где они ещё не включены; Пинчук включён в списки за иные действия, а не за Сумы.

Объединить дела. Просить Комиссию по расследованию рассмотреть Сумы, Кривой Рог и Грозу как единую систему планирования, выбирающую гражданские цели, на основании частично совпадающих украинских обвинительных материалов.

Поддержите судебный процесс. Взаимная правовая помощь, независимый анализ фрагментов для решения вопроса о боевой части и обмен доказательствами для заочного производства.

Источники: A — пресс-релиз ММПЧ ООН, 24 апр. 2025 г.; Генеральный секретарь ООН через официального представителя, 13 апр. 2025 г. B — СБУ, 10 апр. 2026 г.; ГУР, 13 апр. 2025 г. и 10 апр. 2026 г.; Сумская областная администрация и МВД, 13–14 апр. 2025 г.; Кабинет Министров, 15 апр. 2025 г. C — The Guardian, 13 апр. 2025 г.; Kyiv Independent, 13–15 апр. 2025 г.; The Insider; EUvsDisinfo, 14 апр. 2025 г.; Русская служба Би-би-си, 14 апр. 2025 г.; Washington Post, 16 апр. 2025 г.; AP, 14 апр. 2025 г.; Global Rights Compliance, апр. 2026 г. RU — заявление Минобороны России, 14 апр. 2025 г.; ТАСС о высказываниях Пескова и Лаврова, 14 апр. 2025 г. Все источники проверены 21 окт. 2026 г.

СУМЫ, ВЕРБНОЕ ВОСКРЕСЕНЬЕ
ПРОЕКТ V0.1 · 21 ОКТ. 2026 · НЕ ОПУБЛИКОВАНО · АКТУАЛЬНАЯ ВЕРСИЯ И ЖУРНАЛ ИСПРАВЛЕНИЙ — НА UKRAINE EVIDENCE HUB

актуальная страница · журнал исправлений

PHOTO & VIDEO RECORD APPENDIX

SUMY: TWO MISSILES ON A SUNDAY MORNING

6 photographs from official sources, as shown on the live page. Each image is credited and openly licensed; videos are linked to the official post (scan the code). No image shows the dead; graphic aftermath is blurred in print. The downloadable pack on the live page holds the full-size files and their SHA-256.

UKRAINE EVIDENCE HUB
VERIFIED RECORD
OCT 2026

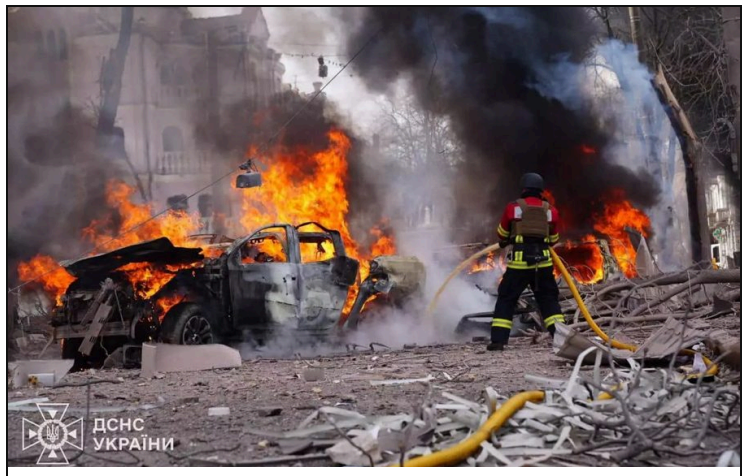

Burning cars in central Sumy after the strike, 13 April 2025

ДСНС України · 2025-04-13 · CC BY 4.0

https://commons.wikimedia.org/wiki/File:13_April_Sumy_missile_strike.webp

Rescuers among damaged cars on the street

ДСНС України · 2025-04-13 · CC BY 4.0

https://commons.wikimedia.org/wiki/File:Sumy_strike_130425-2.webp

The street in the city centre after the strike

ДСНС України · 2025-04-13 · CC BY 4.0

https://commons.wikimedia.org/wiki/File:Sumy_strike_130425-3.webp

Rescuers at work

ДСНС України · 2025-04-13 · CC BY 4.0

https://commons.wikimedia.org/wiki/File:Sumy_strike_130425-5.webp

A building of Sumy State University, Petropavlivska Street 57, after the strike

National Police of Ukraine · 2025-04-13 · CC BY 4.0

https://commons.wikimedia.org/wiki/File:Destructions_in_Sumy_after_Russian_attack,_2025-04-13_(04).jpg

Destruction in central Sumy on the morning of Palm Sunday

National Police of Ukraine · 2025-04-13 · CC BY 4.0

https://commons.wikimedia.org/wiki/File:Destructions_in_Sumy_after_Russian_attack,_2025-04-13_(01).jpg

Live page and evidence pack (ZIP): ukraine-evidence.org/#cases/hist-sumy-2025/media. This appendix is not an evidence repository: original material is held by the Office of the Prosecutor General of Ukraine (warcrimes.gov.ua) and the ICC Office of the Prosecutor.